

CenWorks 소개서

최고의 현장 노무관리 솔루션, 센웍스

Inspire with Technology

주식회사 아이티센코어 | 경기도 과천시 과천대로12길 117, E동 7층(갈현동, 과천펜타원)

<https://www.itcencore.com/> | 02-580-6500

CenWorks

최고의 현장 노무관리 솔루션, 센웍스

목차

1. 그룹 및 회사 소개	3
2. 주요 고객사	6
3. 주요 기능 (PC, 모바일)	8
4. 자주 묻는 질문	21

CenWorks

최고의 현장 노무관리 솔루션, 센웍스

1. 그룹 및 회사 소개

아이티센그룹

아이티센그룹은 IT 인프라 구축, 컨설팅, ITO 등 다양한 서비스를 제공하는 **국내 최고의 ICT 서비스 전문 그룹**으로, AI, 블록체인, 디지털자산거래소 등 **선도 기술 기반의 신사업 개발**과 **해외 시장 진출**을 통해 글로벌 기업으로 도약하고 있습니다.

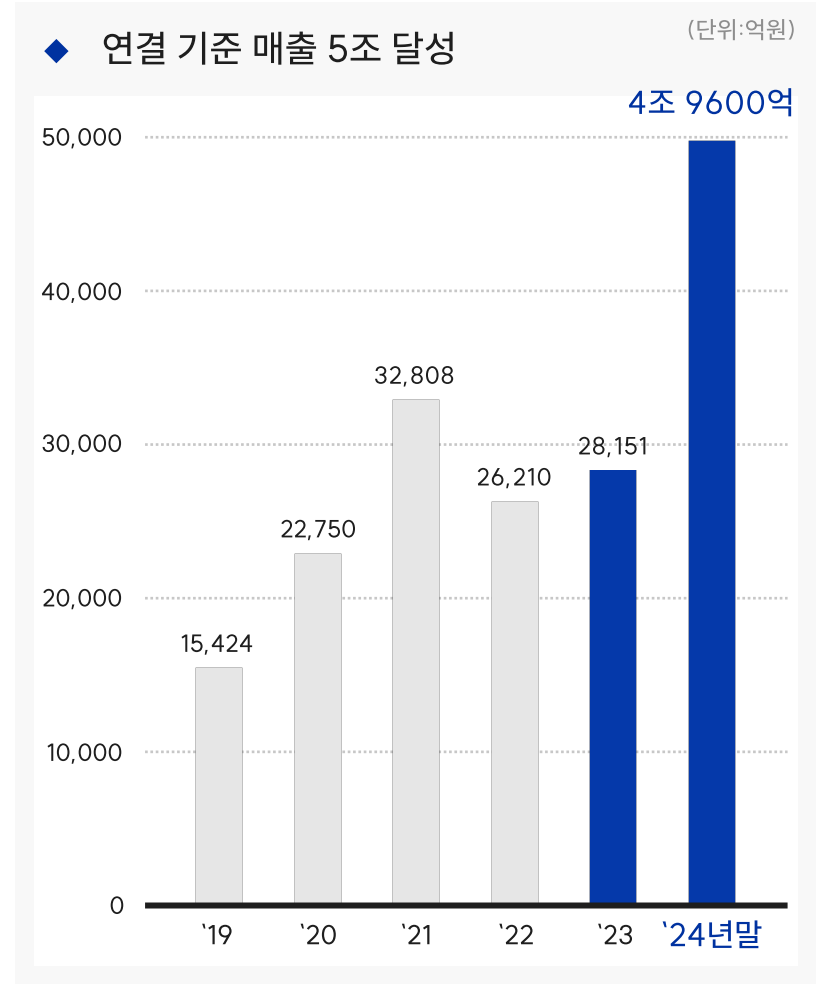

아이티센코어

아이티센코어는 산업 특화 ERP, 내부회계·ESG 솔루션, CCTV 영상 보안 통제 시스템, 디지털 트윈 개발·구축, ITO 서비스 등을 통해 기업의 핵심 업무를 End to End로 지원함으로써 고객사의 지속가능한 경영을 지원합니다.

회사명	주식회사 아이티센코어
대표이사	김우성
설립일	2004. 09. 30.
자산총액	472억 원
자본금	14.6억 원
임직원수	131명 (2024년말 기준)
주요사업	산업 특화 ERP, ESG 경영 플랫폼, 영상보안시스템, ITO서비스
본사주소	경기도 과천시 과천대로12길 117, E동 7층(갈현동, 과천펜타원)

3년 재무현황
(단위 : 천원)

구분	2024년	2023년	2022년
1. 자산총계	47,168,424	50,530,558	34,755,150
2. 부채총계	24,560,762	21,242,281	20,975,121
3. 매출액	27,939,501	25,734,253	26,176,019

◆ 핵심 사업영역



Intelligent Enterprise Resource Planning
회계·인사·영업·사업관리·구매 등 ERP 모듈을 모두 갖추고, 프로세스 혁신(PI) 컨설팅과 개발 역량 기반 맞춤 ERP 구축



Environment-Social-Governance
지속 가능 경영 및 리스크 컴플라이언스 관리를 위한 내부회계 관리, 모집단 관리, 리스크 조기 탐지 등 서비스 제공



Intelligent Edge Computing
영상, IoT 센서 등 현장 말단(Edge)에서 사용하는 디바이스의 수집 데이터를 통한 고객 의사 결정 지원, 위험 감지 솔루션 제공



Total IT Outsourcing Service
2,800여명 규모의 아이티센그룹 전 계열사대상 ITO 서비스 및 중대형 고객사 IT/SW 아웃소싱 노하우 기반 고품질 서비스 제공

CenWorks

최고의 현장 노무관리 솔루션, 센웍스

2. 주요 고객사

주요 고객사

40여 곳의 주요 종합 · 전문 건설사가 아이티센코어의 No.1 건설 ERP 를 선택했습니다.



CenWorks

최고의 현장 노무관리 솔루션, 센웍스

3. 주요 기능 (PC, 모바일)

일용 근로계약, 출역 관리, 급여, 퇴직까지! 건설 현장 노무관리, 너무 힘드시죠?

ITCENCORE

근로계약서 관리는
어떻게 하면 좋을까요?

4대 보험, 퇴직공제부금 관리와
신고서 작성이 너무 어려워요.

여러 현장에서 근무하시는 근로자의
출역 관리는 어떻게 하죠?

전체 현장의 노무비 지급 내역을
알고 싶어요.

근태 시스템이 없는 소규모 기업의
일용직 출역 관리는 어떡하죠?

인력 투입 현황을 공종별로 파악해
관리하고 싶어요.

퇴직 정산 대상자를
미리 파악할 수는 없을까요?

너무나 복잡한 현장 노무관리, 센웍스가 도와드립니다!

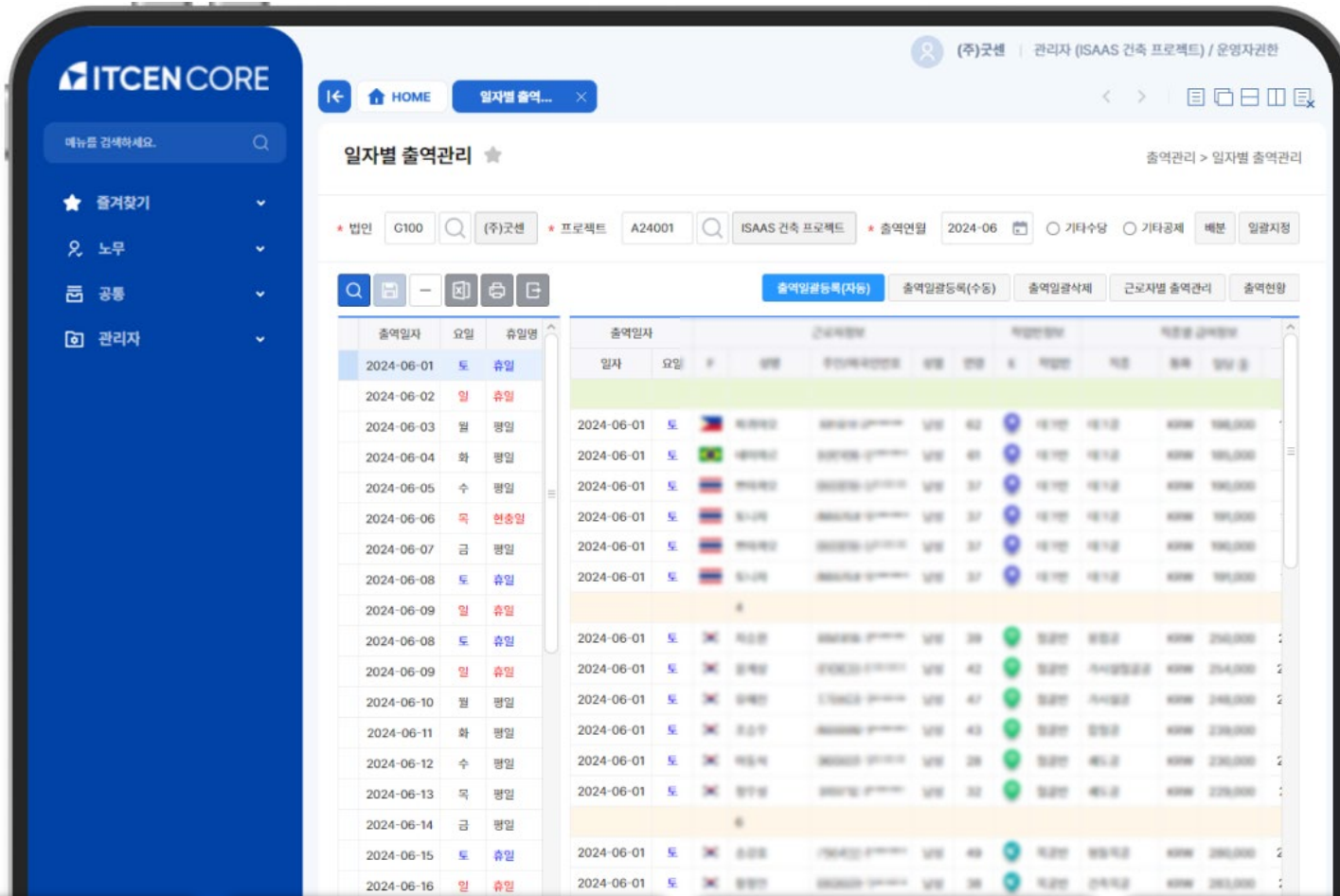

출역 관리 · 초과근무

파악 · 노무비 마감

쉽고편한노무관리

건설현장모니터링

프로젝트최적화

클라우드기반접속

복잡한 근태와 급여 관리를 간편하게! EDI 신고 파일 생성도 간편하게! 손이 많이 가는 현장 노무 관리, 센웁스가 스마트하게 해결해 드립니다.

EDI 신고를 위한
전산매체 생성을 지원해
더욱 편리합니다!

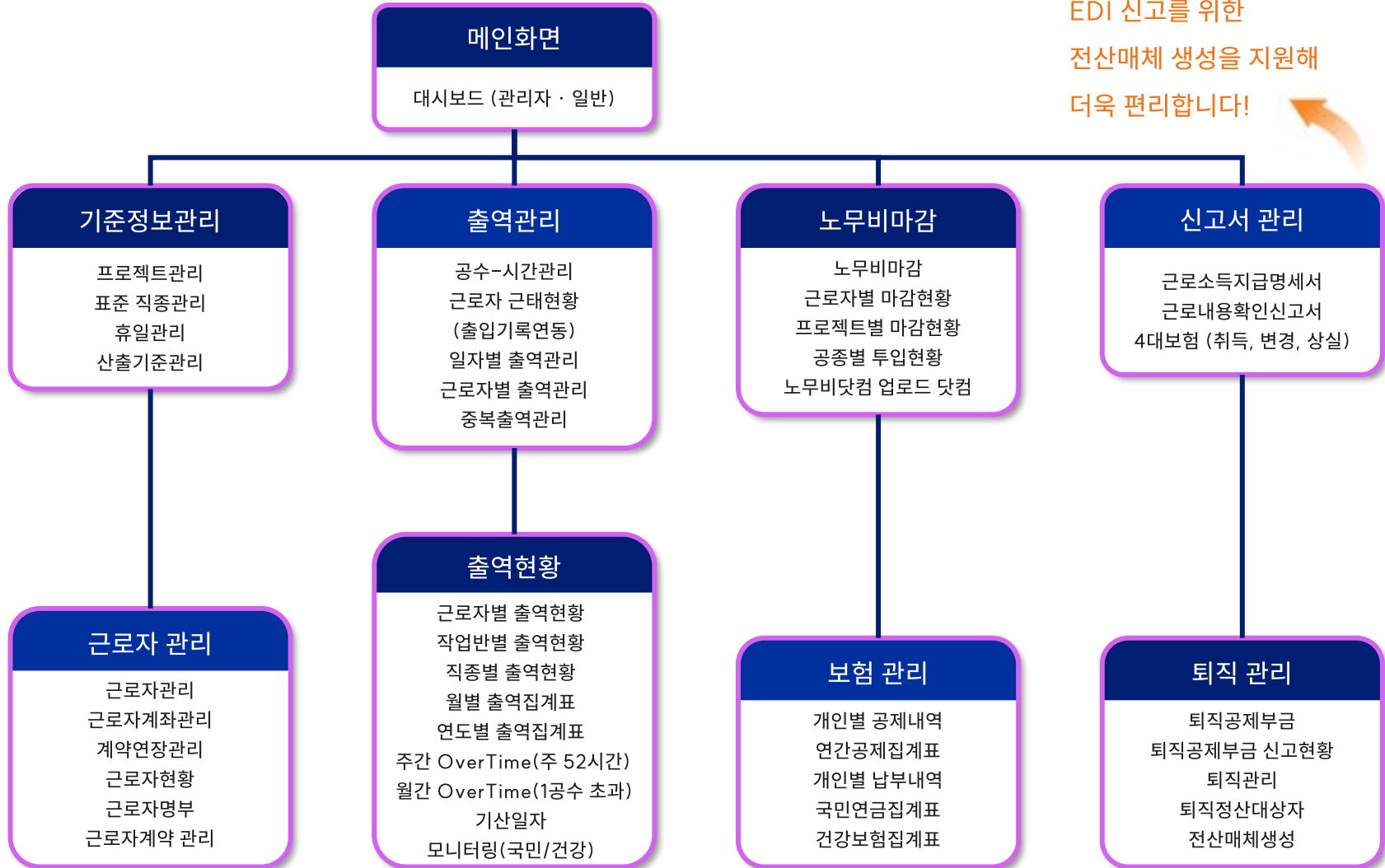

다량의 데이터도 깔끔하게 보여 주는 편안한 UI

내·외국인 근로자의 근로 계약 정보와 출역 내역, 근무 현장과 프로젝트 관리 등 다량의 복잡한 데이터를 편하게 입력하실 수 있습니다.

ITCEN CORE

메뉴를 검색하세요.

- 즐거찾기
- 노무
- 공통
- 관리자

HOME 프로젝트관리...

프로젝트관리 ★

* 법인 G100 (주)굿센 프로젝트

프로젝트 목록

번호	명칭	상태
CS0001	ISAAS 건축 프로젝트	진행
CS0002	ISAAS 건축 프로젝트	보류
CS0003	대한사계유공회	완료
PS0001	ISAAS 출판사 프로젝트	중지

프로젝트 기본정보

프로젝트명: ISAAS 건축 프로젝트

주소: 서울 서초구 신반포동 121-1

현장사진

등록일	시간
2024-09-10	14:10:00
2024-09-09	14:12:00
2024-07-01	16:22:00

현장 사진

1234567890

✓ 찾기 쉽게 구성된 주요 메뉴

✓ 인터넷만 되면 어디서든 로그인

✓ 현장별, 관리 권한별 화면 제공

✓ 사진 첨부와 열람도 편리하게

노무비 집계와 마감은 물론 홈택스, 노무비닷컴 등 신고 양식까지 생성

출역 내역 기반의 노무비 마감, 4대 보험 관리 및 EDI 신고 파일 생성, 퇴직공제부금의 자동 산출 기능 등을 제공합니다.

퇴직공제부금도 자동 산출

바로 활용 가능한 신고 양식 제공

모든 정보는 다운로드·인쇄 가능

비용구분	성명	생년월일	청구금액	공제금액	연락처	은행	계좌번호
노무비	김○○	760622	4,453,660	509,840	010-8634-****	A은행	90061-13-939451
노무비	김○○	790130	4,829,230	578,870	010-5834-****	A은행	90061-13-939451
노무비	문○○	960601	4,930,360	594,640	010-4534-****	C은행	34-115344-3441
노무비	박○○	740512	5,598,650	676,950	010-4434-****	A은행	90061-13-939451
노무비	박○○	751001	19,820	180	010-2234-****	A은행	903-135-113930
노무비	박○○	860816	4,595,810	78,190	010-7134-****	A은행	903-135-113930
노무비	박○○	930909	4,211,700	467,800	010-0234-****	수협은행	99-3104-911330
노무비	박○○	760212	6,444,490	740,710	010-6034-****	D은행	43-1344-134134
노무비	신○○	750422	6,273,790	726,210	010-3134-****	D은행	43-1344-134134
노무비	김○○	770403	5,295,100	646,100	010-1634-****	C은행	34-115344-3441
노무비	박○○	810820	5,471,500	666,900	010-0234-****	C은행	34-115344-3441
노무비	김○○	780909	5,987,430	688,270	010-7434-****	D은행	43-1344-134134
노무비	김○○	691015	4,798,120	563,080	010-7234-****	A은행	90061-13-939451
노무비	장○○	920225	4,859,060	42,940	010-8834-****	E은행	901-33-134011
노무비	장○○	780101	5,458,100	664,900	010-1534-****	A은행	90061-13-939451
노무비	장○○	910712	5,029,340	608,560	010-9934-****	C은행	34-115344-3441
노무비	장○○	610706	4,895,050	315,450	010-4334-****	A은행	90061-13-939451
노무비	장○○	800909	5,123,630	621,870	010-3034-****	C은행	34-115344-3441
노무비	박○○	981104	5,968,970	700,030	010-0334-****	D은행	43-1344-134134
노무비	조○○	760105	6,181,710	718,290	010-8934-****	D은행	43-1344-134134
노무비	최○○	810814	5,412,190	661,010	010-3034-****	A은행	90061-13-939451

현장 근로자를 위한 모바일 App 추가 제공

모바일 솔루션의 모든 메뉴는 다국어어를 지원해, 외국인 근로자도 편하게 활용할 수 있습니다.

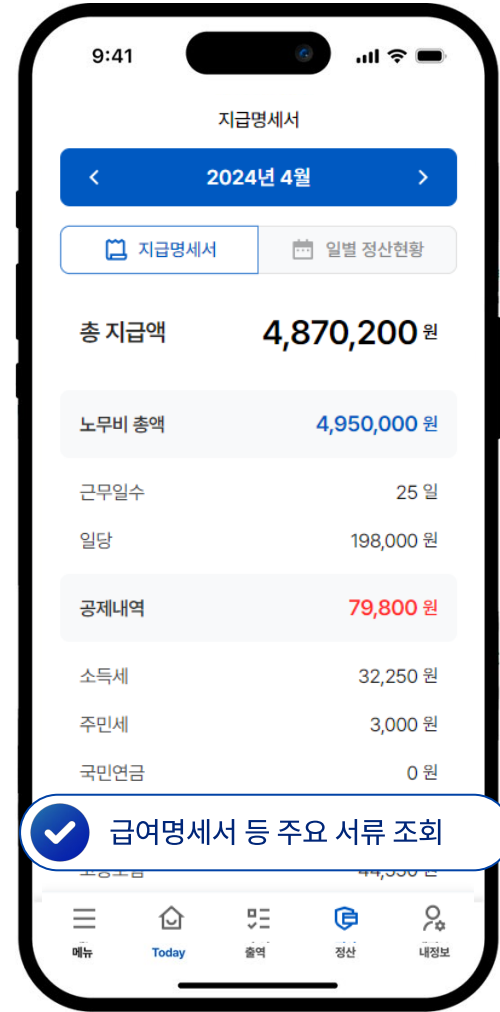
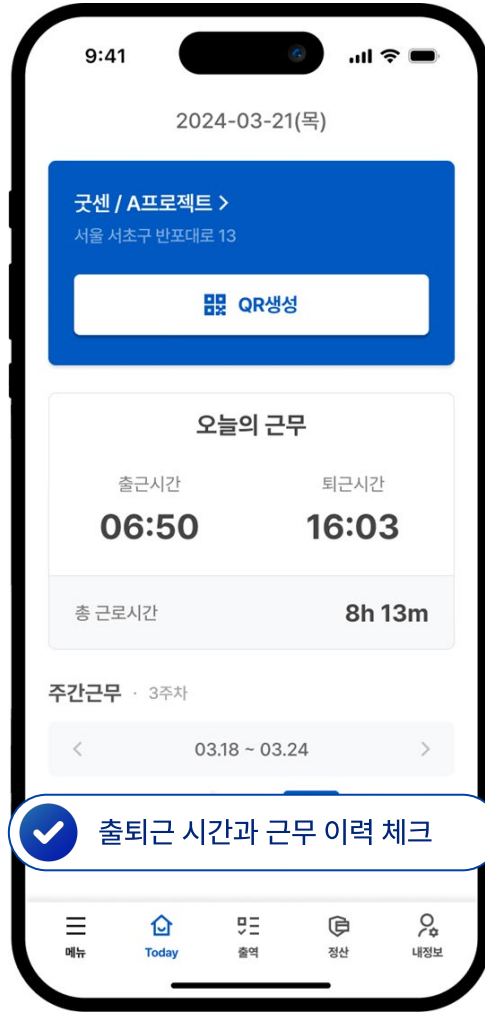
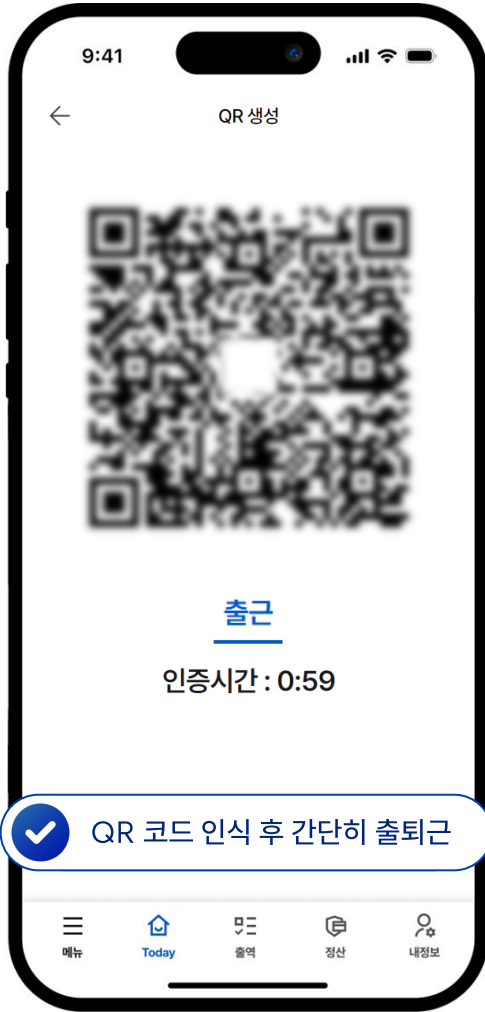

기준 정보 관리

작업반, 표준직종, 휴일 등 현장 프로젝트 관련 정보를 통합 관리합니다. 현장의 공사 기간과 위치 정보, 사진은 물론, 현장 투입 인력의 인적사항과 4대 보험 관련 신고 사항도 관리할 수 있습니다.



노무비 산출 기준

노무비 산정의 기반이 되는 최저 임금과 세금, 4대 보험 등의 산출 기준은 법령 개정 등에 따라 상시 업데이트됩니다.

표준직종관리 ★

직종명 사용여부 전체

✔ 표준 직종 · 프로젝트 관리 화면

직종정보 *			투입구분 (재무연계)	사용 여부	직종코드 (퇴직공제부금)		직종코드 (근로내용확인신고)	
코드 *	명칭 *	코드			명칭	코드	명칭	
#				<input type="checkbox"/>				
001	소장	노무비	<input checked="" type="checkbox"/>	1	소장	701		
002	관리자	노무비	<input checked="" type="checkbox"/>	2	관리자	705		
003	사무보조	노무비	<input checked="" type="checkbox"/>	3	사무보조	706		
004	기술보조	노무비	<input checked="" type="checkbox"/>	4	기술보조	707		
005	책임인원	노무비	<input checked="" type="checkbox"/>	5	책임인원	708		
006	건설안전공	안전관리자	<input checked="" type="checkbox"/>	6	건설안전공	709		
007	안전시설공	안전관리자	<input checked="" type="checkbox"/>	7	안전시설공	709		
008	장비	노무비	<input checked="" type="checkbox"/>	8	장비	706		
009	책임인부	노무비	<input checked="" type="checkbox"/>	9	책임인부	706		
010	보통인부	노무비	<input checked="" type="checkbox"/>	10	보통인부	706		
011	조작성	노무비	<input checked="" type="checkbox"/>	11	조작성	706		
012	신용수	안전관리자	<input checked="" type="checkbox"/>	12	신용수	706		
013	철소원	안전관리자	<input checked="" type="checkbox"/>	13	철소원	706		
014	책임공	노무비	<input checked="" type="checkbox"/>	14	책임공	706		
015	책임인제자공	노무비	<input checked="" type="checkbox"/>	15	책임인제자공	706		
016	경량철골공	노무비	<input checked="" type="checkbox"/>	16	경량철골공	707		
017	철골제자공	노무비	<input checked="" type="checkbox"/>	17	철골제자공	706		
018	철골설치공	노무비	<input checked="" type="checkbox"/>	18	철골설치공	707		
019	부스설치공	노무비	<input checked="" type="checkbox"/>	19	부스설치공	706		

현장전경

현장전경

업로드일자	시간
2024-09-10	14:10:00
2024-09-09	14:12:00
2024-07-01	15:22:00

✔ 건설 현장 전경 사진 관리

현장전경

현장인원관리

작업반관리

✔ 현장 작업반 세부사항 관리

작업반정보 *			거래처정보		
코드 *	명칭 *	반장	코드	사업자번호	상호
A01	데크반	박우희	1000000	124-05-77324	한성인력공사
B01	철골반	유재민	1000001	314-90-20896	대산인력공사
C01	목공반	최인수	1000006	124-21-68539	책임인력개발
D01	철근콘크리트반	정한성	1000004	117-81-44192	(주)한성인력

Core Function

아이티센 코어 19

근로자 관리

근로자별 계약서 전자서명과 정보를 관리합니다. 외국인 근로자의 국적 및 체류 자격도 분류가 가능하며, 복잡하고 다양한 근로 조건을 반영합니다.



근로자 계약정보 관리

내·외국인 근로자의 인적사항과 현장별 근무이력을 관리하고, 노무비 직불을 위한 지급 계좌 정보도 검증할 수 있습니다.



근로계약 연장

근로자의 근로계약은 만료일에 따라 계약 연장을 선택할 수 있고, 계약서 등을 PDF 파일로 저장한 후 필요시 열람하실 수 있습니다.

근로자관리 ★

* 법인 G100 (주)국센 * 프로젝트 A24001 ISAAS 건축 프로젝트

✓
현장 근로자 상세 정보 조회 화면

근로자목록

근로자정보							작업반정보
구분	F	국적	성명	주민등록번호	성별	연령	작업반
외국인		필리핀	파퀴아오	611211-2*****	남성	62	데크반
외국인		브라질	네이마르	630108-5*****	남성	61	데크반
외국인		태국	쁘아까오	860816-5*****	남성	38	데크반

근로자 기본정보

급여변동이력 | **지급계좌** | 계약연장이

✓
모든 근로자의 급여변동이력 등 확인

직종별 급여변동이력

변동일자*	직종코드*	직종명	대표직종	급여구분*	월급	일당	시급
2024-03-04	021	데크공	<input checked="" type="checkbox"/>	일당	0	191,000	17,363

노무비 마감

근로자의 출역 정보를 집계해 노무비를 자동 정산하고, 전표 발행과 공무원가 투자 등의 작업을 수행할 수 있습니다.

마감 현황은 다양한 기준에 따라 조회할 수 있습니다.



기준에 맞는 마감 현황 조회

다양한 기준의 조회 화면을
제공해, 복잡한 데이터 처리가
필요한 노무비 마감 업무의
효율을 높여 드립니다.

노무비마감 ★

✓ 노무비 정산 및 마감 화면

* 법인 (주)굿센

* 프로젝트 ISAAS 건축 프로젝트

* 마감연월

중복출역관리

집행내역 일괄생성

집행내역 일괄삭제

보험사항검토

지급예정일 일괄수정

근로자정보

출역현황

전표발행

전표취소

전표

선택	마감정보				작업반정보		근로자정보										세금공제		
	마감 여부	전표 발행	마감 연월	마감 차수	E	작업반	구분	F	국적	사번	성명▲	주민/외국인번호	성별	연령	출역 일수	통화 코드	노무비총액①	소득세	주민세
#			-							성명	생년월일	청구금액	공제금액						
<input type="checkbox"/>	마감	발행	2024-05	월마감	데크반	외국인	고	고	760622	4,453,660	509,840								
<input type="checkbox"/>	마감	발행	2024-05	월마감	데크반	외국인	고	고	850104	5,024,430	95,570	010-5834-****	B공형				9004-453-655331		
<input type="checkbox"/>	마감	발행	2024-05	월마감	데크반	외국인	고	고	770701	1,770,480	29,520	010-7434-****	C공형				34-115344-3441		

✓ 노무비닷컴 업로드양식 제공

신고서 관리

데이터를 건강보험·연금 등 온라인 신고 서식에 맞게 관리하고, 근로자에게 지급 가능한 지급명세서 및 원천징수영수증을 출력할 수 있습니다.



국세청 신고 파일 생성

센웍스의 노무비 데이터 그대로 근로소득지급명세서의 국세청 신고 파일을 생성할 수 있어, 문서 작업 시간을 아낄 수 있습니다.

근로소득지급명세서 ★

* 법인
* 지급연월

✓ 근로자별 소득지급명세서 조회

✓ 국세청 EDI 신고 파일 생성

과세연월		사업자 인적사항			소득자 인적사항		
귀속 연도	지급 (월)	사업자번호	법인명	대표자(성명)	성명	내/외국인	주민등록번호

급여 및 퇴직 관리

개인별 급여 공제 및 납부 내역을 확인하고, 4대 보험 내역을 관리합니다. 특히, 퇴직한 근로자의 정산 관리는 물론, 퇴직공제부금을 자동 산정하고, 건설근로자공제회 신고를 위한 전산매체 생성까지 지원합니다.



퇴직공제부금 신고파일 생성
센웍스의 퇴직공제부금 데이터 그대로 퇴직공제부금(당사) 신고 자료를 일괄 생성할 수 있습니다.

퇴직공제부금 신고현황 ★

✓ 퇴직공제부금 신고현황 관리

* 법인

* 프로젝트

* 출역연월

No.	소속회사 (당사 or 협력업체)	근로자 기본정보							
		구분	F	국적	성명	주민/외국인번호	성별	연령	직종
1	(주)국센	내국인	☑	대한민국	김민준	1234567890123	남	35	철도차량기차운전사
2	(주)국센	내국인	☑	대한민국	김민준	1234567890123	남	35	철도차량기차운전사
3	(주)국센	외국인	☑	브라질	김민준	1234567890123	남	35	철도차량기차운전사
4	(주)국센	내국인	☑	대한민국	김민준	1234567890123	남	35	철도차량기차운전사
5	(주)국센	내국인	☑	대한민국	김민준	1234567890123	남	35	철도차량기차운전사
6	(주)국센	내국인	☑	대한민국	김민준	1234567890123	남	35	철도차량기차운전사
7	(주)국센	내국인	☑	대한민국	김민준	1234567890123	남	35	철도차량기차운전사
8	(주)국센	내국인	☑	대한민국	김민준	1234567890123	남	35	철도차량기차운전사
9	(주)국센	내국인	☑	대한민국	김민준	1234567890123	남	35	철도차량기차운전사
10	(주)국센	내국인	☑	대한민국	김민준	1234567890123	남	35	철도차량기차운전사
11	(주)국센	내국인	☑	대한민국	김민준	1234567890123	남	35	철도차량기차운전사
12	(주)국센	내국인	☑	대한민국	김민준	1234567890123	남	35	철도차량기차운전사
13	(주)국센	내국인	☑	대한민국	김민준	1234567890123	남	35	철도차량기차운전사
14	(주)국센	내국인	☑	대한민국	김민준	1234567890123	남	35	철도차량기차운전사

전산매체생성

✓ 퇴직공제부금 신고 파일 생성

* 정산년도

* 법인코드

* 사업자번호

* 홈텍스ID

* 담당부서명

* 담당자명

* 담당자전화번호

* 제출일

CenWorks

최고의 현장 노무관리 솔루션, 센웍스

4. 자주 묻는 질문

Q 출역 관리와 급여 정산을 출퇴근 기록과 연동해 자동으로 처리할 수 있나요?

- ▶ 네, 처리할 수 있습니다. 센웍스는 전자카드와 홍채인식기 또는 모바일 앱으로 출퇴근 기록을 연동해, 근로시간 및 공수를 산정하고 임금을 자동 계산합니다.

Q 근로계약서와 급여명세서를 확인할 수 있나요?

- ▶ 네, 관리자는 물론 일용직 근로자도 모바일 앱을 통해 근로계약서와 급여명세서를 언제든지 확인하실 수 있습니다.

Q 외국인 근로자의 관리 기능도 제공되나요?

- ▶ 그럼요! 외국인 근로자의 여권번호와 체류자격을 취합하고, 국가별 국민연금 적용 기준에 따라 다른 국민연금을 적용하실 수 있습니다.

Q 홈택스나 건강보험 EDI, 노무비닷컴에 직접 연동할 수 있나요?

- ▶ 직접 연동은 지원하지 않지만, 간편하게 업로드하실 수 있도록 양식을 자동으로 생성해 드리고 있습니다.

주식회사 아이티센코어는 주식회사 굿센의 새로운 사명입니다.

아이티센코어는 아이티센그룹의 다양한 SI 경험과 코어 기술이 축적된 기업으로서 Core 기술 기반의 Solution을 개발하고 Service를 제공합니다.



제품 도입 문의

대표전화 02-580-6500
E-mail sales@itcen.com

회사명	주식회사 아이티센코어
대표이사	김우성
설립일	2004.09.30
주소	경기도 과천시 과천대로12길 117, E동 7층(갈현동, 과천펜타원)